

**Allegato 1** – Confini e localizzazione delle 11 Macroaree in cui viene effettuato il controllo numerico della popolazione di cervo nel Parco Nazionale dello Stelvio Trentino (Figure 1-3)

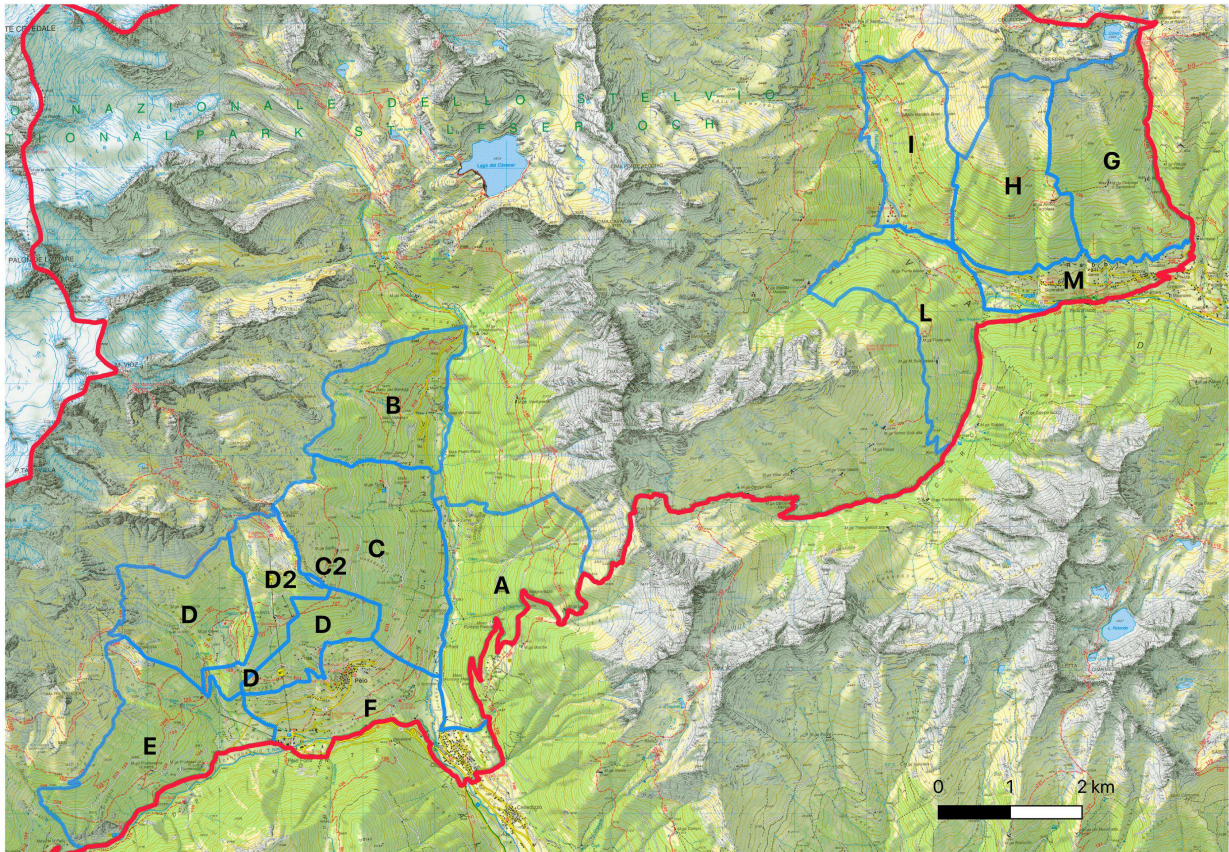

*Figura 1. Tutte le 11 Macroaree nel settore trentino del Parco Nazionale dello Stelvio (A-M). Le macroaree F e M non verranno aperte per la prima stagione di controllo 2022-23 e sono soggette alle condizioni indicate al punto 5 del Regolamento. La parte D2 della macroarea D resterà aperta solo nei periodi in cui sono chiusi gli impianti di risalita.*

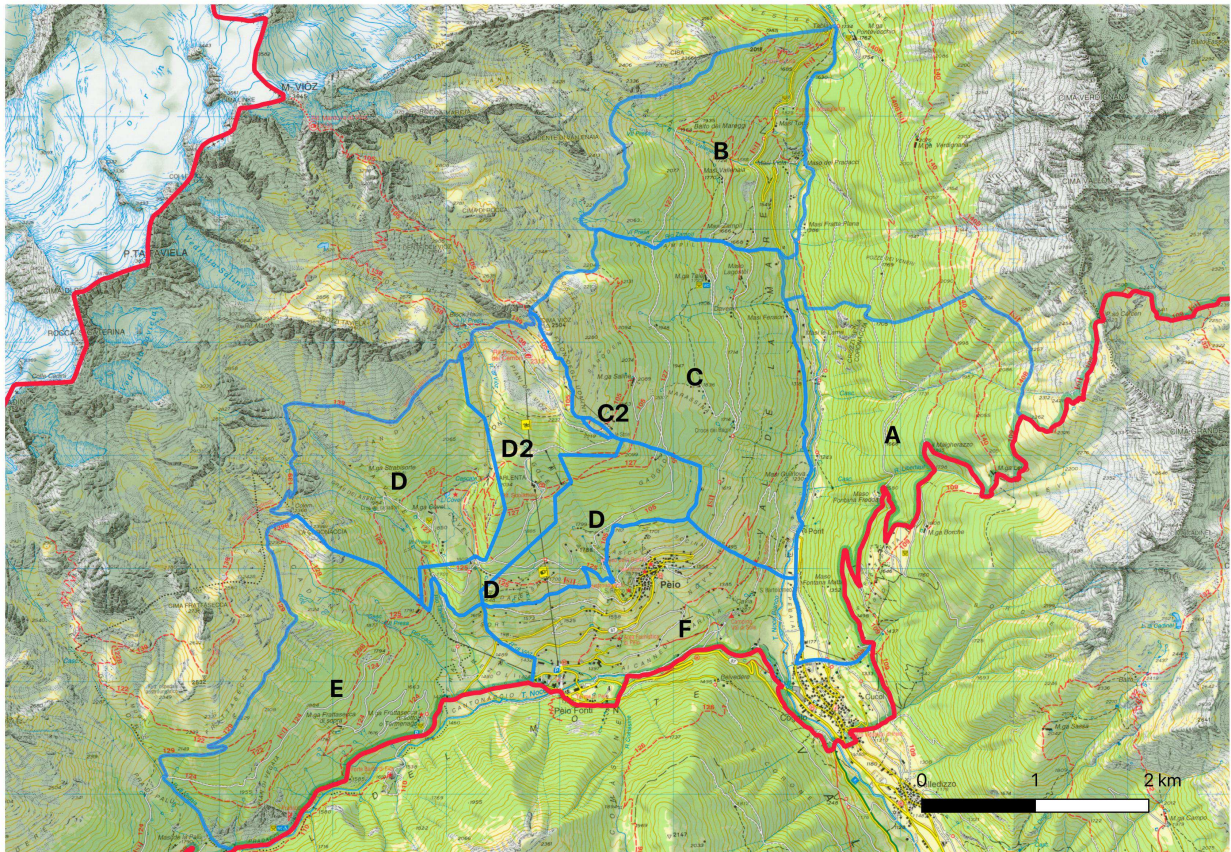

*Figura 2. Le 6 Macroaree di controllo nel territorio della stazione forestale di Peio (A-F). La macroarea F non verrà aperta per la prima stagione di controllo 2022-23 ed è soggetta alle condizioni indicate al punto 5 del Regolamento. La parte D2 della macroarea D resterà aperta solo nei periodi in cui sono chiusi gli impianti di risalita.*

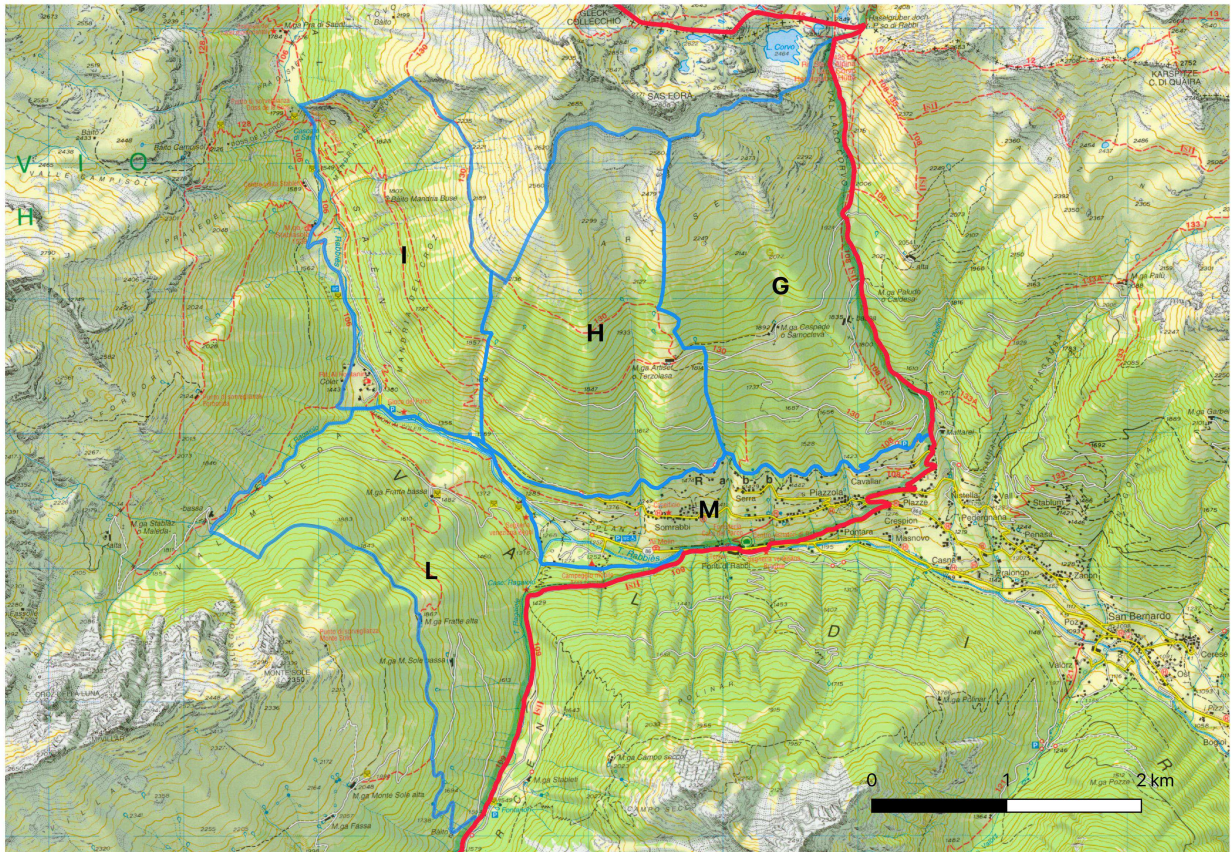

*Figura 3. Le 5 Macroaree di controllo nel territorio della stazione forestale di Rabbi (H-M). La macroarea M non verrà aperta per la prima stagione di controllo 2022-23 ed è soggetta alle condizioni indicate al punto 5 del Regolamento.*